

品川総合福祉センター 後援会ニュース

理事長就任挨拶

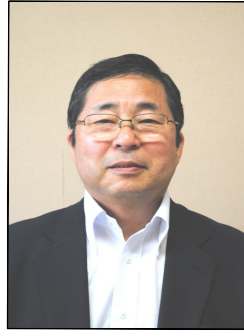

理事長 永田 元

本年六月より、市原前理事長の後任として理事長に就任しました永田でございます。どうぞよろしくお願いいたします。これまで、いくつかの社会福祉法人の運営の仕事に携わってまいりましたが、縁あってこの品川総合福祉センターでお仕事をさせていただくことになりました。微力ではありますが、全力で皆さんに愛され信頼される法人運営に取り組みたいと思っております。

後援会の皆様には、日頃から品川総合福祉センターの運営にご支援、ご協力いただき誠にありがとうございます。社会環境の変化は目まぐるしく、運営はますます困難さを増しておりますが、皆さんのご期待に沿えるよう、利用者本位のサービスを提供し、地域の一員として福祉の向上に職員一丸となって取り組んでまいります。今後とも、皆様のご支援、ご協力をよろしくお願い申し上げます。

後援会総会開催

令和元年六月十一日（火）午後六時三十分より、きゅりあんイベントホールに於いて後援会総会・懇親会が行われました。

当日の出席者は会員数三二二名のうち四八名、他一九一名より委任状をいただき総会は成立、田原会長の挨拶、市原理事長のお礼の言葉で開会しました。

総会では、平成三十年度事業報告・会計報告、令和元年度事業計画、予算案が議案として提案され、承認されました。



懇親会で、田原会長と前市原理事長を囲んで

令和元年度事業計画

1. 「しなふく紅葉フェスタ」後援 令和元年10月27日（日）
2. 「しなふく紅葉フェスタ」事業補助予定
3. 後援会ニュース発行（No. 28～29号）（2回予定）
4. センター周辺花壇整備予定
5. 正月飾り等購入予定
6. ボランティアの集い 記念品購入予定
7. 募金箱設置店等募集

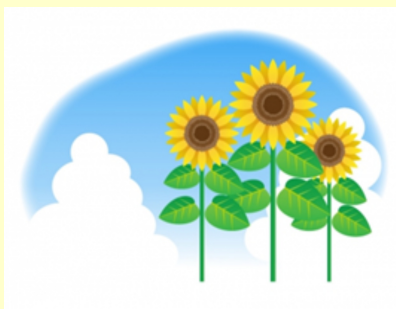

平成30年度事業報告

1. 「しなふく紅葉フェスタ」後援 平成30年 10月28日（日）
2. 後援会ニュース発行（No. 26～27号）
3. 後援会会員の状況（令和元年6月11日現在）
会員数 一般会員218名 職員会員104名（合計322名）
4. 募金箱 10ヶ所 39,800円
5. 事業 ①しなふく紅葉フェスタ横断幕、舞台設置補助
②正月飾り等購入（全事業所）
③センター周辺花壇整備
④ボランティアのつどい記念品

残暑お見舞い
申し上げます



令和元年度 予算

（平成31年4月1日～令和2年3月31日）

品川総合福祉センター 後援会
（単位：円）

支 出		収 入	
科 目	金 額	科 目	金 額
会議費	250,000	前期繰越金	7,522,958
通信費	50,000	会 費	1,100,000
ニュース編集発行費	35,000	募金箱	30,000
慶弔費	50,000	寄付金	30,000
雑 費	110,000	受取利息	20
事業費	662,500		
しなふく紅葉フェスタ事業補助等	300,000		
センター周辺花壇整備	150,000		
正月飾り等	150,000		
ボランティアの集い記念品等	62,500		
小 計	1,157,500		
繰越金	7,525,478		
合 計	8,682,978	合 計	8,682,978

平成30年度 貸借対照表

（平成31年3月31日現在）

品川総合福祉センター 後援会
（単位：円）

借 方		貸 方	
科 目	金 額	科 目	金 額
流動資産	7,648,158	流動負債	125,200
郵便振替	5,726,142	未払金	125,200
普通預金	1,905,767		
未収金	16,249		
固定資産	209,969	固定資産基金	209,969
備 品	209,969	固定資産基金	209,969
		繰 越 金	7,522,958
		前期繰越金	7,217,337
		当期繰越金	305,621
合 計	7,858,127	合 計	7,858,127

残 高 内 訳
郵便振替 00130-9-40825 5,726,142円
さわやか信用金庫品川支店(普)1042238 1,905,767円
普通預金 未収金 16,249円

固定資産 (備品)
(ポップコーン機) 0円
(募金箱) 0円
(バザー販売機) 0円
(バザー販売機) 1円
50型プラズマテレビ 1円
通信カラオケターミナル 1円
テント1式 1円
テント1式 1円
綿あめ機 1円
コーヒーマシン 1円
テント2張 209,962円
(合計) 209,969円

平成30年度 収支計算書

（平成30年4月1日～平成31年3月31日）

品川総合福祉センター 後援会
（単位：円）

支 出		収 入	
科 目	金 額	科 目	金 額
会議費	185,718	前期繰越金	7,217,337
後援会総会	185,718	会 費	1,065,000
通信費	12,400	募金箱	52,976
ほか等	12,400	寄付金	39,800
ニュース編集発行費	34,276	受取利息	17
事業費	494,466		
紅葉フェスタ横断幕、舞台設置補助	300,000		
正月お飾り等	125,000		
花壇整備	6,966		
ボランティアのつどい記念品	62,500		
雑 費	115,312		
振替手数料・封筒印刷等	55,312		
事務費	60,000		
慶弔費	10,000		
後援会会長ご褒美費	10,000		
小 計	852,172		
繰越金	7,522,958		
合 計	8,375,130	合 計	8,375,130

令和元年度 後援会役員

後援会会長 田原 政義
 後援会副会長 島崎 妙子
 後援会副会長 犬丸 咲子
 後援会会計監査 久万 秀代